

# **ESTRUCTURAS DE MADERA**

# Gare de Lorient-Bretagne Sud

- **Programa:** Estación multimodal de transporte
- **Ubicación:** Lorient, Francia
- **Proyectistas:** AREP
- **Año:** 2017
- **Estructura:** Pórticos de madera laminada de abeto de Douglas, con luces de 12 a 19m y una altura de 11m.





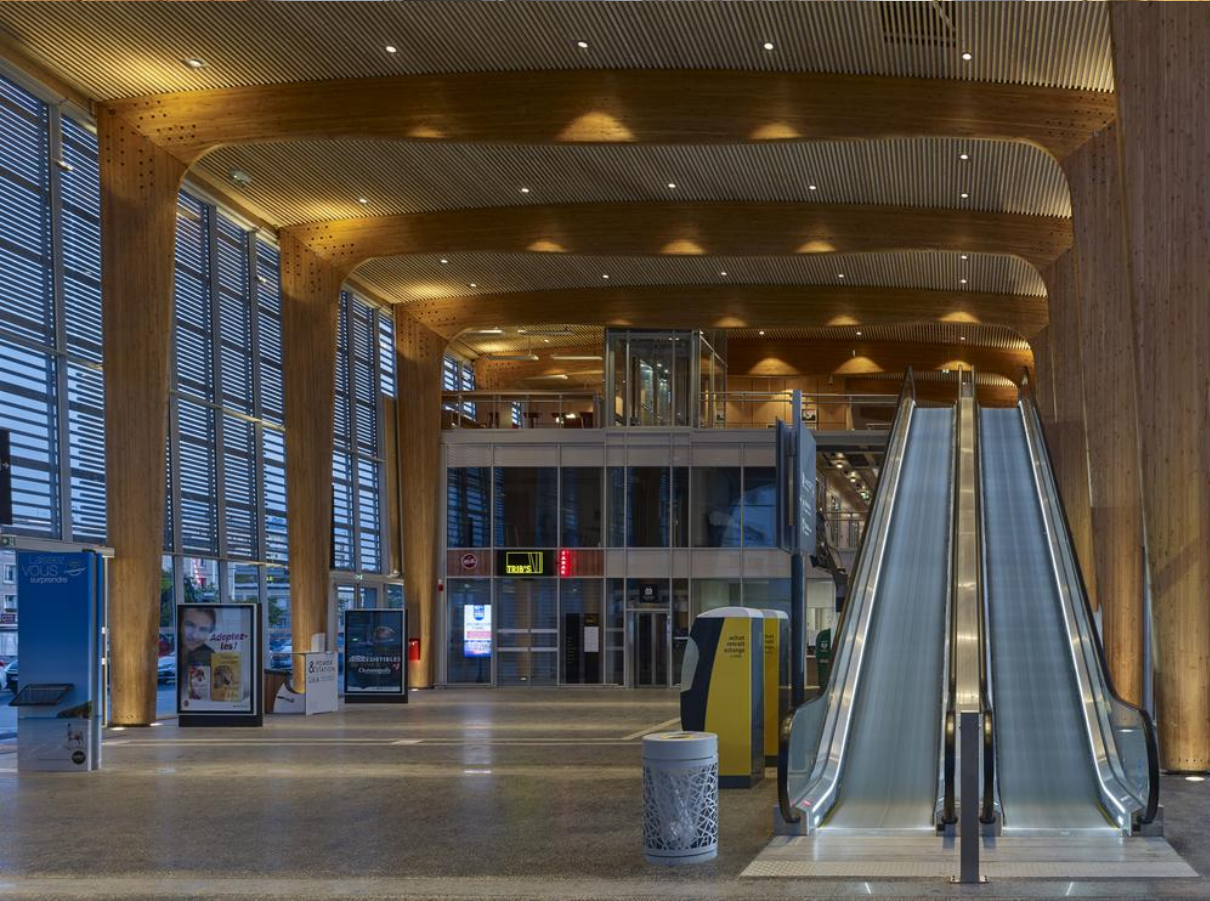



# Pudasjärvi Campus

- Programa: Centro educativo
- Ubicación: Pudasjärvi, Finlandia
- Projectistas: Lukkaroinen Architects
- Año: 2016
- Estructura: Madera laminada



## 4. WOOD STRUCTURES

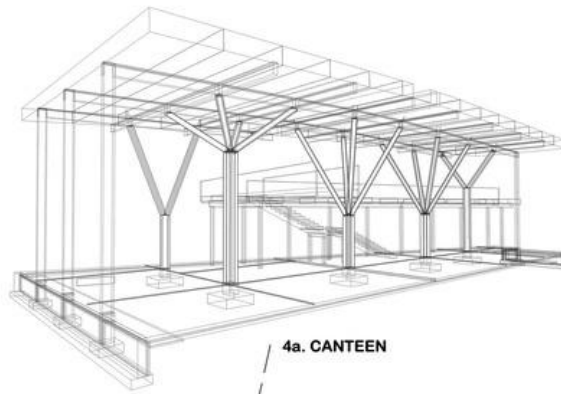

4a. CANTEEN

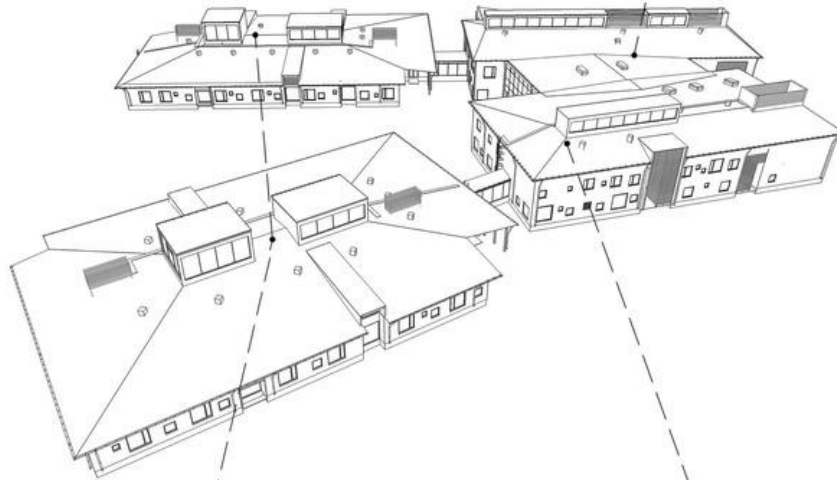

4c. PRIMARY &  
SECONDARY SCHOOL

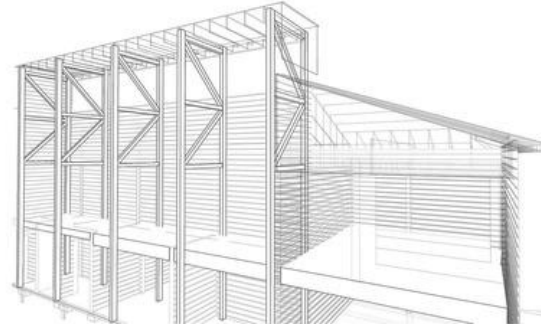

4b. ADMINISTRATION

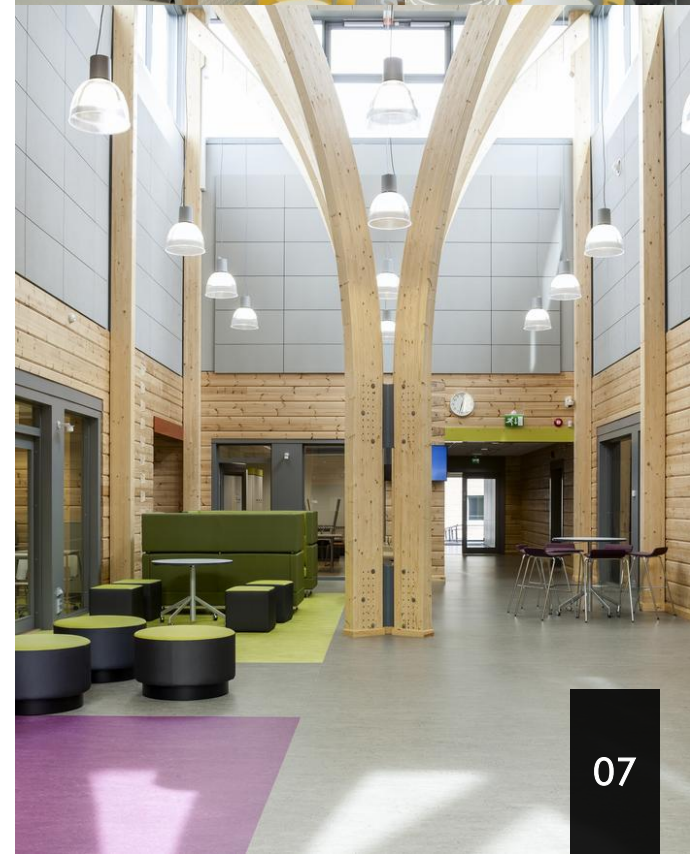
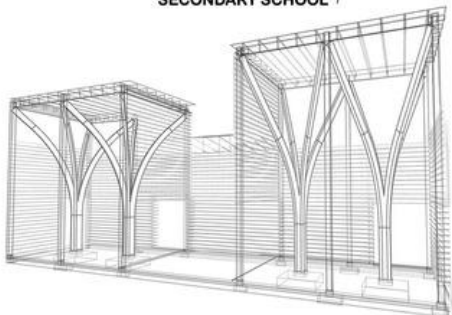

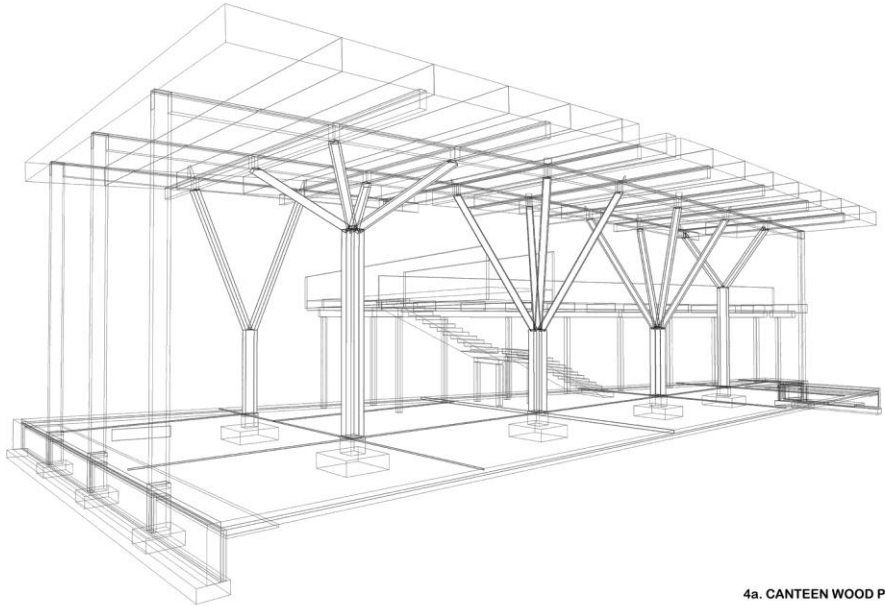

4a. CANTEEN WOOD PILLARS





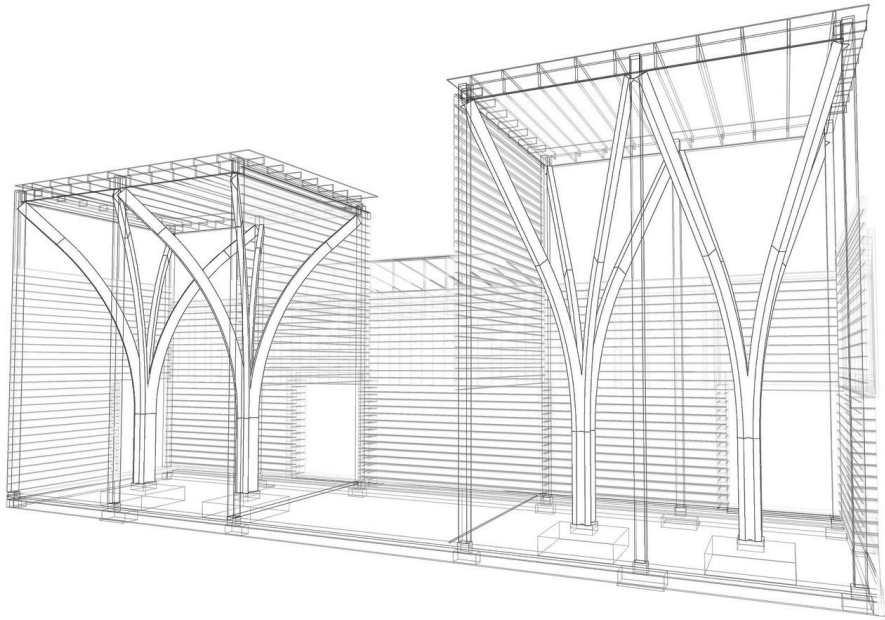

4c. PRIMARY & SECONDARY SCHOOL WOOD PILLARS





# Centro Cultural de Arauco

- **Programa:** Centro cultural multiusos
- **Ubicación:** Arauco, Chile
- **Proyectistas:** Elton-Léniz
- **Año:** 2012
- **Estructura:** Cubierta con soportes de madera laminada en patio interior del Centro.









# Ginkgo Swan Lake Train Station

- Programa: Estación de trenes
- Ubicación: Jiaxing, China
- Proyectistas: Hexia Architects
- Año: 2020
- Estructura: Madera laminada









# Franktown Ranch

- Programa: Vivienda unifamiliar
- Ubicación: Franktown, EEUU
- Projectistas: Sexton Lawton Architects
- Año: 2008
- Estructura: Cerchas de madera





